

明治安田生命 iDeCoご加入者さま向け

遂に  
登場!!

明治安田 確定拠出年金スマートフォンアプリ

# D-Canvasのご案内



「D-Canvas」は、運用に不慣れな方から得意な方まで、皆さまの確定拠出年金をより便利にする確定拠出年金スマートフォンアプリです。ぜひ、ご利用ください!

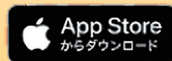

まずは  
ダウンロード!

確定拠出年金に入っているけど、  
自分の資産状況が分からない・・・

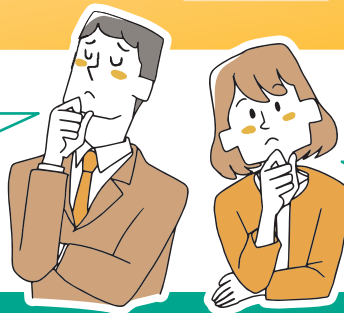

運用の方法を変更したいけど、  
手続きをするのが面倒くさい・・・

## 「D-Canvas」の3つの機能で、こう変わります!

STEP  
01

~Login~

生体認証でログイン可能

パスワード不要ですぐにログイン!

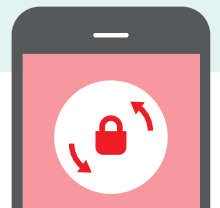

STEP  
02

~Check~

いつでも気軽にスマホで運用状況確認

運用利回りや資産残高、  
残高予測をいつでも確認!

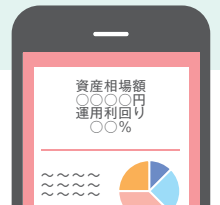

STEP  
03

~Support~

運用タイプ提案機能であなたの資産運用を手助け

あなたにあった運用タイプを提案  
アプリ内でそのまま手続きまで完了!



D-Canvasは、三菱UFJ信託銀行株式会社が提供し、明治安田生命の企業型/個人型確定拠出年金(DC)のご加入者様にご利用いただけるスマートフォンアプリです。

詳細は裏面へ

# ログイン方法

ログイン画面でユーザー IDと暗証番号を入力

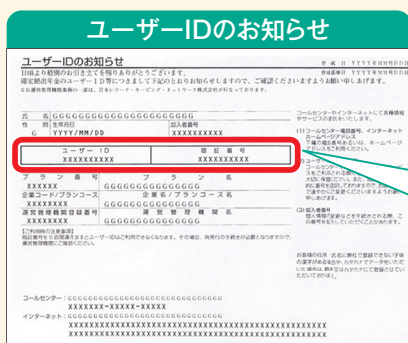

IDと暗証番号は別途お送りしている「ユーザーIDのお知らせ」はがき、または「加入登録のお知らせ」はがきでご確認ください  
 ※加入者用 Web サイトのユーザー ID・暗証番号と同様です

※画像はイメージです

アプリの初回ログインにはNRK(日本レコード・キーピング・ネットワーク株式会社)のユーザーIDと暗証番号が必要になります。

※ユーザーID・暗証番号をお忘れの方は下記に記載の明治安田確定拠出年金コールセンターまでご照会ください

## あなたの資産運用を助ける運用タイプ提案



**Aさん(運用歴短)**  
 運用はよくわからない。  
 どの商品がおすすめのなの?

そんな方には!

「年齢」「相場」「リスク」など、  
 あなたにあった運用タイプを提案



**Bさん(運用歴中)**  
 もっと自分に合った  
 運用タイプを知りたい!

そんな方には!

あなたの資産運用診断の  
 結果に応じた運用タイプを提案

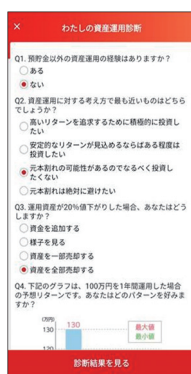

**Cさん(運用歴長)**  
 定期的に見直しを  
 実施しています!

そんな方には!

自分自身で商品を選択



**アプリ内で手続き完了!**

現在運用中の商品によって表示画面が異なります

### お問合せ先

明治安田確定拠出年金コールセンター

**0120-401-985** 音声ガイダンスの後に **2#**

### <受付時間>

月曜～金曜 9:00～21:00 (祝日・振替休日は除きます)

土曜～日曜 9:00～17:00

※年末年始は除きます

**明治安田**